Jugendkorbinian mit „KORBI DAHOAM“!

34-mal Jugendkorbinian wird es in diesem Jahr in der Erzdiözese geben, denn ebenso viele Gruppierungen aus Jugendverbänden, Pfarreien, Jugendgruppen, Jugendstellen und Jugendverbände haben sich dazu entschlossen, ihr „KORBI DAHOAM“ vor Ort zu veranstalten. Projektleiter Lukas Lambertz berichtet über den aktuellen Stand der Vorbereitungen für die 79. Jugendkorbinianswallfahrt am Samstag, 13. November.

Da in diesem Jahr lange nicht absehbar war, wie sich die Pandemie-Situation entwickeln wird, entschied sich das Jugendkorbinian-Team für die neue Variante „KORBI DAHOAM“. Dabei sind für die Jugendlichen mehr Begegnungen und hoffentlich echtes Live-Korbi-Feeling möglich und die kleineren Veranstaltungen können den jeweils geltenden Regeln gut angepasst werden.

Selbstverständlich bleibt es auch für dieses Jugendkorbinian bei den traditionellen Elementen Wallfahrten, Gottesdienst und Festival. Der Gottesdienst wird wie immer um 16 Uhr im Freisinger Dom mit Erzbischof Kardinal Reinhard Marx gefeiert, diesmal von der Kolpingjugend München und Freising mitgestaltet und es spielt die Band „Tea Cup“. Die Elemente Wallfahrt und Festival wird es bei den 34 „KORBI DAHOAM“-Veranstaltungen überall in der Erzdiözese geben. Eine Übersichtskarte auf der Jugendkorbinian-Homepage zeigt die „KORBI DAHOAM“-Standorte.

Für die Gestaltung der „KORBI DAHOAM“-Wallfahrten gibt es seit 25. Oktober Impulse und Anleitungen zum Download. Gerade läuft auch unsere große Lieferaktion für die „KORBI DAHOAM“-Festivals, bei der jedem „KORBI DAHOAM“ die bestellte Korbi-Box mit den gewünschten Materialien geliefert wird. Das Prinzip ist: Vor Ort sorgt man für die Räume und die Rahmenbedingungen, die Ideen, Materialien, Anleitungen, Banner und Beschilderung kommen vom Jugendkorbinian-Team.

Je nach Planung des „KORBI DAHOAM“ enthält die Korbi-Box zum Beispiel Materialien für bis zu zehn verschiedene Bastel- und Spielangeboten. Auch eine komplette Spiri-Area mit „Türen“ für ein spirituelles Angebot kann ebenso dabei sein wie eine fertige Motto-Area mit einem Escape-Room zum diesjährigen Motto „AUFMACHEN“. Weil es für Kultur, Kunst und Musik der Festivals mit einer Anlieferung eher schwierig wird, gibt es am 13. November einen Live-Stream mit Kunst und Kultur als Übertragung aus der Jugendkirche München. Damit, wie jedes Jahr, auch getanzt werden kann, steht außerdem ein Live-Audio-Stream aus dem KorbiniansHaus zur Verfügung.

www.jugendkorbinian.de

www.jugendkorbinian.de/wallfahrt

www.jugendkorbinian.de/korbi-dahoam

Wir laden alle herzlich ein, an Jugendkorbinian teilzunehmen. Entweder über den Online-Stream oder bei einem „KORBI DAHOAM“ in der Nähe – fragt dort nach, ob ihr noch teilnehmen könnt. Das Jugendkorbinian-Team freut sich auf die 79. Jugendkorbinianswallfahrt zu Ehren des heiligen Korbinian.

Lukas Lambertz
Projektleiter Jugendkorbinian 2021

BDKJ lädt zur Podimsdiskussion

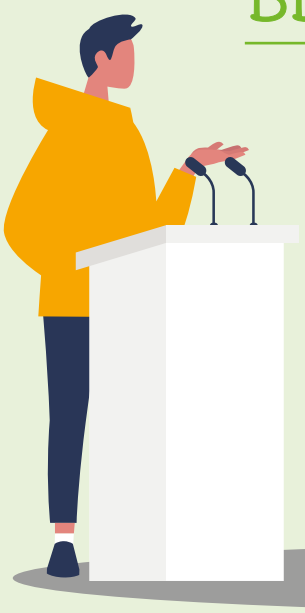

Eine Tradition bei Jugendkorbinian greift der BDKJ München und Freising in diesem Jahr wieder auf. Wie „damals“ auf dem Domberg findet zu „Jugendkorbi“ am **Samstag, 13. November,** eine Podiumsdiskussion statt, diesmal in der Jugendkirche in München-Haidhausen.

Live gesendet wird dazu ab 19 Uhr, es wird um aktuelle Themen der Jugend im Erzbistum gehen.

Weitere Informationen unter **www.jugendkorbinian.de**

Informationen

Zusammen sind wir TIERISCH GUT

Die Jugendkampagne zur Pfarrgemeinderatswahl am Sonntag, 20. März 2022, ist da! Ab sofort mit den „TIERISCH GUTEN“ Plakaten, Karten-Sets und Social-Media-Sharepics um jugendliche Kandidaten/-innen und jugendliche Wähler/-innen werben. Mehr zu **TIERISCH GUT** ist unter www.bdkj.org/aktionen/tierisch-gut nachzulesen, Bestellungen per Mail an tierisch-gut@bdjk.org senden.

Prävention Modul 2

Der zweite Fortbildungsabend der BDKJ-Reihe „Prävention für Jugendverbände“ findet am Mittwoch, 19. Januar 2022, um 18.30 Uhr im KorbiniansHaus (Preysingstraße 93, 81667 München) statt. Referentinnen für das Schutzkonzept Modul 2 sind erneut Monika Godfroy, Projektreferat Prävention Erzbischöfliches Jugendamt, und Jana Wulf, BDKJ-Diözesanvorsitzende. Weitere Informationen unter www.bdkj.org

Sternsingeraktion

Herzliche Einladung an alle Sternsingergruppen im Erzbistum, sich am „Sternsingen DAHOAM“ am Donnerstag, 30. Dezember zu beteiligen. Informationen zum Programm und Materialien zum Download sind unter www.sternsinger-muenchenundfreising.de zu finden. Einen gemeinsamen diözesanen Eröffnungsgottesdienst gibt es nicht, dafür wird die bundesweite Eröffnung im Live-Stream aus dem Regensburger Dom übertragen.

Fotos: AdobeStock/gmm2000, nadia_snopek; BDKJ